FR

Bienvenue dans la communauté Sentidrive !

Enregistrez votre **Sentinelle Mini +**

Pour activer le service Sentidrive :

1. Munissez-vous du numéro S/N présent au dos du Guide Utilisateur ainsi que l'ID KEY.
2. Enregistrez votre équipement sur votre application ou sur votre espace en ligne **www.sentidrive.com**.
3. Choisissez la formule d'abonnement correspondant à vos besoins.

Application disponible sur IOS (Apple Store) ou Android (Google Play) :

Afin de bénéficier du service Sentidrive, il est nécessaire de souscrire un abonnement, plus d'informations sur notre site **www.sentidrive.com**.

1. DÉMARRAGE DE L'ÉQUIPEMENT

Retirez le couvercle, allumez la batterie en mettant l'interrupteur en position ON. L'alimentation interne démarre et l'équipement s'allume. Connectez à présent l'équipement avec l'alimentation externe (voir chapitre 3 et 4).

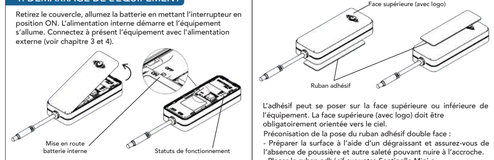

2. STATUTS DE FONCTIONNEMENT

Le statut lumineux du Sentinelle Mini + est uniquement visible en cas de défaut de fonctionnement. Si l'équipement est hors ligne et que les leds sont éteintes, vérifier l'alimentation principale.

Power
- Batterie pleine (1s ON / 3s OFF)
- Batterie faible (0,3s ON / 0,3s OFF)
- Système éteint

2G/4G
- Réseau disponible (1s ON / 3s OFF)
- Connecté au serveur (0,1s ON / 3s OFF)
- Recherche du signal (0,3s ON / 0,3s OFF)
- Pas de signal disponible

GPS
- GPS connecté
- Recherche du signal GPS (0,3s ON / 0,3s OFF)
- GPS déconnecté / éteint

3. INSTALLATION

Respectez l'orientation d'installation.

L'adhésif peut se poser sur la face supérieure ou inférieure de l'équipement. La face supérieure (avec logo) doit être obligatoirement orientée vers le ciel.

Préconisation de la pose du ruban adhésif double face :
- Préparer la surface à l'aide d'un dégraissant et assurez-vous de l'absence de poussière et autre saleté pouvant nuire à l'accroche.
- Placer le ruban adhésif sur votre Sentinelle Mini +.
- Coller l'équipement sur votre véhicule en exerçant une pression modérée pendant 10 secondes.

Assurez-vous que le positionnement de votre Sentinelle Mini + ne gêne en aucun cas le bon fonctionnement du véhicule. Assurez-vous que le positionnement des câbles ne passe pas sur des parties saillantes du véhicule, soit à l'écart des endroits chauds (bloc moteur, échappement...) et que les câbles soient fixés par colliers de serrage.

4. RACCORDEMENT ÉLECTRIQUE

La réalisation du raccordement électrique par un professionnel est conseillée.

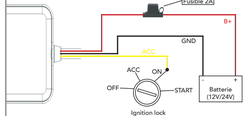

2 modes de fonctionnement sont disponibles :
Automatique = Le fil jaune «ACC» de votre équipement doit être raccordé à un 12 volt après contact. Votre Sentinelle Mini + fonctionnera suivant le statut de votre véhicule (contact allumé/éteint).
Manuel = Fil jaune non obligatoire, le désarmement de votre Sentinelle Mini + doit être réalisé depuis l'application avant l'utilisation de votre véhicule. L'activation peut être manuelle ou automatique suivant les parametres définis.
Le fonctionnement en veille de votre Sentinelle Mini + nécessite une alimentation permanente. Afin d'éviter les débranchements intempestifs, nous conseillons si possible un raccordement des fils par soudures.

5. BADGE DE PROXIMITÉ / TÉLÉCOMMANDE

La télécommande agit comme badge de proximité. L' utilisation des boutons n° est pas nécessaire.
L' appareige de la télécommande est réalisé depuis l' application.

Changement de la pile :

Trouvez l'encoche à l'arrière de la télécommande et ouvrez délicatement le boîtier à l'aide d'un tournevis ou d'un outil de levier.

UK

Seules les piles au lithium CR2032 sont autorisées.

Remontez correctement le couvercle (assurez-vous que la batterie soit orientée vers le bas et les boutons vers le haut).

Welcome to the Sentidrive community !

Register your **Sentinelle Mini +**

To enable the Sentidrive service:

1. Bring the S/N number on the back of the Guide User and KEY ID.
2. Register your equipment on your app or online space **www.sentidrive.com**.
3. Choose the subscription plan corresponding to your needs.

Application available on IOS (Apple Store) or Android (Google Play):

In order to benefit from the Sentidrive service, it is necessary to subscribe to a subscription, more information on our website **www.sentidrive.com**

1. STARTING THE EQUIPMENT

Remove the cover, turn on the battery by putting the switch in the ON position. Internal power starts and equipment lights up. Now connect the equipment with the power supply external (see chapters 3 and 4).

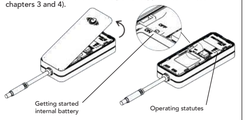

2. OPERATING STATUTES

The Sentinelle Mini + light status is only visible in the event of a malfunction. If the equipment is offline and the LEDs are off, check the main power supply.

Power
- Normal operation(0,1s ON / 3s OFF)
- Full battery (1s ON / 3s OFF)
- Low battery (0,3s ON / 0,3s OFF)
- System off

2G/4G
- Available network (1s ON / 3s OFF)
- Connected to server (0.1s ON / 3s OFF)
- Signal search (0,3s ON / 0,3s OFF)
- No signal available

GPS
- GPS connected
- GPS signal search (0,3s ON / 0,3s OFF)
- GPS disconnected/off

3. INSTALLATION

Follow the installation orientation.

IT

The standby operation of your Sentinelle Mini + requires a permanent power supply In order to avoid disconnections untimely, we advise if possible a connection of the wires by welds.

5. PROXIMITY BADGE / REMOTE CONTROL

The remote control works as a proximity badge. You don't need to use the buttons.
The remote control can be programmed from the application.

Changing the battery :

Find the notch at the back of the remote control and carefully open the case using a screwdriver or prying tool.

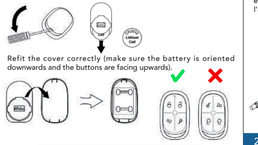

Refit the cover correctly (make sure the battery is oriented downwards and the buttons are facing upwards).

Benvenuti nella community Sentidrive !

Registra il tuo **Sentinelle Mini +**

Per abilitare il servizio Sentidrive:

1. Porta il numero S/N sul retro della Guida ID utente e CHIAVE.
2. Registra la tua attrezzatura sulla tua app o sul **www.sentidrive.com** dello spazio online.
3. Scegli il piano di abbonamento corrispondente al tuo fabbisogno.

Applicazione disponibile su IOS (Apple Store) o Android (Google Play):

Per beneficiare del servizio Sentidrive, è necessario abbonarsi a un abbonamento, maggiori informazioni sul nostro sito web **www.sentidrive.com**.

1. AVVIAMENTO DELL'ATTREZZATURA

Rimuovere il coperchio, accendere la batteria mettendo l'interruttore in posizione ON. Avviamenti di alimentazione interna e apparecchiature si illumina. Ora collegare l'apparecchiatura con l'alimentatore esterno (vedi capitoli 3 e 4).

2. STATUTI OPERATIVI

Lo stato luminoso del Sentinelle Mini + è visibile solo in caso di malfunzionamento. Se l'apparecchiatura è offline e i LED sono spenti, controllare l'alimentazione principale.

Power
- Funzionamento normale (0,1s ON / 3s OFF)
- Batteria piena (1s ON / 3s OFF)
- Batteria scarica (0,3s ON / 0,3s OFF)
- Sistema spento

2G/4G
- Rete disponibile (1s ON / 3s OFF)
- Collegato al server (0,1s ON / 3s OFF)
- Ricerca del segnale (0,3s ON / 0,3s OFF)
- Nessun segnale disponibile

GPS
- GPS collegato
- Ricerca del segnale GPS (0,3s ON / 0,3s OFF)
- GPS scollegato/spento

3. INSTALLAZIONE

Seguire l'orientamento dell'installazione.

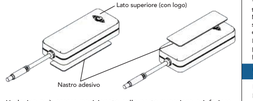

L'adesivo può essere posizionato sulla parte superiore o inferiore dell'apparecchiatura. Il lato superiore (con il logo) deve essere rivolto verso il cielo.

Installazione consigliata di nastro biadesivo:
- Preparare la superficie con uno sgrassatore e assicurarsi che non ci sia polvere e altro sporco che possa interferire con il gancio.
- Posizione il nastro adesivo sul tuo Sentinelle Mini +.
- Incolla l'attrezzatura al tuo veicolo esercitando una pressione moderata per 10 secondi.

Assicurati che il posizionamento del tuo Sentinelle Mini + non interferisca in alcun modo con il corretto funzionamento del veicolo. Assicurati che il posizionamento dei cavi non passi sopra le parti sporgente dal veicolo, sia lontano da luoghi caldi (blocco motore, scarico...) e che i cavi siano fissati da morsetti.

4. COLLEGAMENTO ELETTRICO

Si consiglia la realizzazione del collegamento elettrico da parte di un professionista.

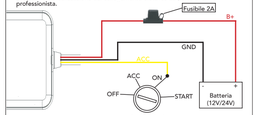

Sono disponibili 2 modalità operative:
Automatico = Il filo giallo «ACC» dell'apparecchiatura deve essere collegato a 12 volt dopo il contatto. Il tuo Sentinelle Mini + funzionerà in base allo stato del tuo veicolo (accensione on/off).
Manuale = Filo giallo non obbligatorio, il disarmo del tuo Sentinelle Mini + deve es sere effettuato dall'applicazione prima dell'uso del tuo veicolo. L'attivazione può essere manuale o automatica a seconda delle impostazioni impostate.
Il funzionamento in standby di Sentinelle Mini + richiede unalimentazione permanente. Al fine di evitare disconnessioni intempestivo, consigliamo se possibile un collegamento dei fili mediante saldature.

5. BADGE DI PROSSIMITÀ / TELECOMANDO

Il telecomando funge da badge di prossimità. Non è necessario utilizzare i pulsanti. L'accoppiamento del telecomando «sia» effettuato dall'applicazione.

Sostituzione della batteria:

Individuare la tacca sul retro del telecomando e aprire delicatamente l'involucro con un cacciavite o un attrezzo a leva.

Sono ammesse solo batterie al litio CR2032.

Rimontare correttamente il coperchio (assicurarsi che la batteria sia rivolta verso il basso e i pulsanti verso l'alto).

DE

Willkommen in der Community Sentidrive !

Registrieren Sie Ihren **Sentinelle Mini +**

So aktivieren Sie den Sentidrive-Dienst:

1. Bringen Sie die S/N-Nummer auf der Rückseite des Leitfadens mit Benutzer- und KEY-ID.
2. Registrieren Sie Ihre Ausrüstung in Ihrer App oder Ihrem Online-Space **www.sentidrive.com**.
3. Wählen Sie den Abonnementplan aus, der Ihrem Abonnement entspricht Bedürfnisse.

Anwendung verfügbar auf IOS (Apple Store) oder Android (Google Play):

Um den Sentidrive-Dienst nutzen zu können, ist es notwendig, ein Abonnement eines Abonnement, weitere Informationen auf unserer Website **www.sentidrive.com**.

1. STARTEN DER AUSRÜSTUNG

Entfernen Sie die Abdeckung, schalten Sie die Batterie ein, indem Sie den Schalter in die ON-Position stellen. Interne Stromstarts und Ausrüstung leuchtet auf. Verbinden Sie nun das Gerät mit dem Netzteil extern (siehe Kapitel 3 und 4).

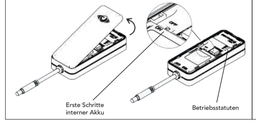

2. BETRIEBSSTATUTEN

Um den Status Ihres Sentinelle Mini + anzuzeigen, deaktivieren Sie den «diskreten Modus» Ihres Geräts mit Ihrer Anwendung. Wenn der «diskrete Modus» aktiviert ist, leuchten die LEDs nur im Falle einer Fehlfunktion.

Power
- Normalbetrieb (0,1s ON / 3s OFF)
- Volle Batterie (1s ON / 3s OFF)
- Schwache Batterie (0,3s ON / 0,3s OFF)
- System aus

2G/4G
- Verfügbares Netzwerk (1s ON / 3s OFF)
- Mit dem Server verbunden (0,1s ON / 3s OFF)
- Signalsuche (0,3s ON / 0,3s OFF)
- Kein Signal verfügbar

GPS
- Verbundenes GPS
- GPS-Signalsuche (0,3s ON / 0,3s OFF)
- GPS getrennt/aus

3. INSTALLATION

Folgen Sie der Installationsausrichtung.

Der Klebstoff kann auf die Ober- oder Unterseite des Geräts aufgebracht werden. Die Oberseite (mit dem Logo) muss zwingend zum Himmel gerichtet sein.

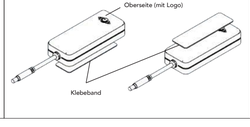

Empfohlene Montage von doppelseitigem Klebeband:
- Bereiten Sie die Oberfläche mit einem Entfetter vor und stellen Sie sicher, dass kein Staub und anderer Schmutz vorhanden ist, der den Haken stören kann.
- Legen Sie das Klebeband auf Ihren Sentinelle Mini +.
- Kleben Sie die Ausrüstung an Ihr Fahrzeug, indem Sie 10 Sekunden lang mäßigen Druck ausüben.

Stellen Sie sicher, dass die Positionierung Ihres Sentinelle Mini + die ordnungsgemäße Funktion des Fahrzeugs in keiner Weise beeinträchtigt. Stellen Sie sicher, dass die Positionierung der Kabel nicht über Teile verläuft ragt aus dem Fahrzeug heraus, entweder weg von warmen Stellen (Block Motor, Auspuff...) und dass die Kabel mit Klemmen befestigt werden.

4. ELEKTRISCHER ANSCHLUSS

Die Realisierung des elektrischen Anschlusses durch einen Fachmann wird empfohlen.

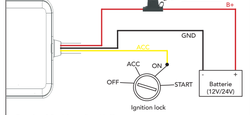

Es stehen 2 Betriebsmodi zur Verfügung:
Automatisch = Der gelbe «ACC»-Draht Ihres Gerätes muss nach dem Kontakt an ein 12 Volt angeschlossen werden. Ihr Sentinel Mini funktioniert entsprechend dem Status Ihres Fahrzeugs (Zündung ein/aus).
Manuell = Gelber Draht nicht obligatorisch, die Entwöhlung Ihres Sentinelle Mini + muss vor der Verwendung Ihres Fahrzeugs von der Anwendung aus durchgeführt werden. Die Aktivierung kann manuell oder automatisch erfolgen, abhängig von den von Ihnen festgelegten Einstellungen.

Der Standby-Betrieb Ihres Sentinelle Mini + erfordert eine permanente Stromversorgung. Um Verbindungsabbrüche zu vermeiden Unzeitgemäß raten wir, wenn möglich, eine Verbindung der Drähte durch Schweißnähte.

ES

5. PROXIMITY-ABZEICHEN / FERNBEDIENUNG

Die Fernbedienung fungiert als Annäherungsausweis. Die Verwendung von Tasten ist nicht erforderlich. Das Apprieren der Fernbedienung erfolgt über die App.

Wechseln der Batterie :

Suchen Sie die Kerbe auf der Rückseite der Fernbedienung und öffnen Sie das Gehäuse vorsichtig mit einem Schraubendreher oder einem Hebelwerkzeug.

Es sind nur CR2032-Lithiumbatterien erlaubt.

Bringen Sie die Abdeckung wieder korrekt an (achten Sie darauf, dass der Akku nach unten und die Tasten nach oben zeigen).

Bienvenidos a la comunidad ¡Sentidrive!

Registra tu **Sentinelle Mini +**

Para habilitar el servicio Sentidrive:

1. Traiga el número S/N en la parte posterior de la Guía ID de usuario y CLAVE.
2. Registre su equipo en su aplicación o espacio en línea **www.sentidrive.com**.
3. Elija el plan de suscripción correspondiente a su necesidades.

Aplicación disponible en IOS (Apple Store) o Android (Google Play):

Para beneficiarse del servicio Sentidrive, es necesario suscribirse a un suscripción, más información en nuestro sitio web **www.sentidrive.com**.

1. PUESTA EN MARCHA DEL EQUIPO

Retire la cubierta, encienda la batería colocando el interruptor en la posición ON. Arranques y equipos de alimentación internos se ilumina. Ahora conecte el equipo con la fuente de alimentación externo (véanse los capítulos 3 y 4).

2. ESTATUTOS DE FUNCIONAMIENTO

Para ver el estado de su Sentinelle Mini +, desactive el «modo discreto» de su equipo utilizando su aplicación. Cuando se activa el «modo discreto», los LED se encienden solo en caso de mal funcionamiento.

Power
- Funcionamiento normal (0,1s ON / 3s OFF)
- Bateria llena (1s ON / 3s OFF)
- Bateria baja (0,3s ON / 0,3s OFF)
- Sistema apagado

2G/4G
- Red disponible (1s ON / 3s OFF)
- Conectado al servidor (0,1s ON / 3s OFF)
- Búsqueda de señales (0,3s ON / 0,3s OFF)
- No hay señal disponible

GPS
- GPS conectado
- Búsqueda de señal GPS (0,3s ON / 0,3s OFF)
- GPS desconectado/apagado

3 . INSTALACIÓN

Siga las instrucciones de instalación.

El adhesivo se puede colocar en la parte superior o inferior del equipo. La cara superior (con el logotipo) debe mirar al cielo.

Instalación recomendada de cinta adhesiva de doble cara:
- Preparar la superficie con un desengrasante y asegurarse de que no haya polvo y otra suciedad que pueda interferir con el gancho.
- Coloque la cinta adhesiva en su Sentinelle Mini +.
- Pega el equipo a tu vehículo ejerciendo una presión moderada durante 10 segundos.

Asegúrese de que el posicionamiento de su Sentinelle Mini + no interfiera de ninguna manera con el correcto funcionamiento del vehículo. Asegúrese de que el posicionamiento de los cables no pase por encima de las piezas sobresaliendo del vehículo, ya sea lejos de lugares cálidos (bloque motor, escape...) y que los cables se fijen mediante abrazaderas.

4. CONEXIÓN ELÉCTRICA

Se aconseja la realización de la conexión eléctrica por parte de un profesional.

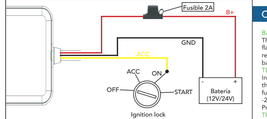

Hay 2 modos de funcionamiento disponibles:
Automático = El cable amarillo «ACC» de su equipo debe estar conectado a un cable de 12 voltios después del contacto. Su Sentinelle Mini + funcionará de acuerdo con el estado de su vehículo (encendido / apagado).
Manual = Cable amarillo no obligatorio, el desarme de su Sentinelle Mini + debe realizarse desde la aplicación antes del uso de su vehículo. La activación puede ser manual o automática dependiendo de la configuración que establezca.
El funcionamiento en espera de su Sentinelle Mini + requiere una fuente de alimentación permanente. Para evitar desconexiones inoportunamente, aconsejamos si es posible una conexión de los alambres por soldaduras.

5. MANDO A DISTANCIA

El control remoto actúa como una llave electrónica. No es necesario utilizar los botones.
El mando a distancia puede programarse desde la aplicación.

Cambiar la batería :

Localice la muesca en la parte posterior del mando a distancia y abra la carcasa con cuidado utilizando un destornillador o una herramienta de palanca.

Sólo están autorizadas las pilas de litio CR2032.

Vuelva a colocar la tapa correctamente (asegúrese de que la batería orientada hacia abajo y los botones están orientados hacia arriba).

CARE GUIDE / WARRANTY

BATTERY
The Sentinelle Mini + has an internal battery. It is strictly forbidden to approach a flame, or risk explosion. Beware, there is a risk of explosion if the battery is replaced by an incorrect type battery. Always place your used electronics and batteries, as well as their packaging, at the appropriate collection points.
TEMPERATURE
In normal use, the unit may heat up. In the event of an abnormal temperature, the case will be turned off to protect its components. Avoid leaving your case in full sun. Sentinelle Mini + remains operational in the following temperature range : 20C/70C.
Prolonged exposure to higher or lower temperatures can damage the product.
TRANSMISSION 4G
The Sentinelle Mini + incorporates a 4G GSM transmission system. The same recommendations for use as for a mobile phone should be followed.
WARRANTY
The explanations and specifications contained in this user guide are provided only as information and can be changed without prior notification. SAS SENTIDRIVE cannot be held directly or indirectly responsible for any accidental data damage or loss resulting from an error or omission in this document. Sentinelle is guaranteed against any defects of parts or manufacture for 24 months from the date of purchase, if the purchase was made directly with the company SAS SENTIDRIVE or a licensed dealer. The opening of the product by a technician not authorized by SAS SENTIDRIVE cancels the warranty.
RECYCLING
The logo opposite indicates that neither the product nor its used electronic accessories can be disposed of in other household waste. Please use the pick-up return and collection systems available in your country for the proper and safe disposal of this product.

SPECIFICATIONS

Network	4G & 2G FDD : B1/B3/B7/B8/B20/B28 TDD : B34/B38/B39/B40/B41 GSM : B2/B3/B5/B8
Battery	270mAh,3,7V Li-Polymer battery
Operating voltage	9-90VDC
Operating temperature	-20°C to +70°C
Dust and water resistance	IP 65
Device dimension	96,6mm*39,4mm*21,1mm

www.sentidrive.com

SAS SENTIDRIVE

SENTINELLE Mini+

User Guide

by SENTIDRIVE